PELÍCULAS CON CONTIDO MATEMÁTICO

PELÍCULA	ANO E PAÍS	DIRECTOR E REPARTO	DURACIÓN	XÉNERO	COMENTARIO	PÚBLICO
"Ágora"	2009 España Malta	Alejandro Amenábar Rachel Weisz Max Minghella Oscar Isaac Ashraf Barhom Michael Lonsdale	126 min.	Drama histórico	Século IV. Exipto baixo o Imperio Romano. As violentas revoltas relixiosas nas rúas de Alexandría acadan a súa lexendaria Biblioteca. Atrapada nos seus muros, a brillante matemática e astrónoma Hipatia loita por salvar a sabedoría do mundo antigo coa axuda dos seus discípulos. Entre eles, os dous homes que se disputan o seu corazón: Orestes e Davo, que se debate entre o amor que lle profesa en segredo e a liberdade que podería acadar uníndose ao imparable ascenso dos cristiáns.	Maiores de 13 anos
"Los crímenes de Oxford" 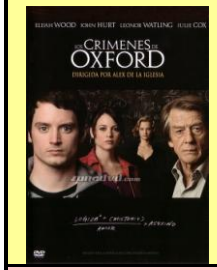	2008 España Reino Unido	Álex de la Iglesia John Hurt Elijah Wood Leonor Watling Julie Cox Dominique Pinon Jim Carter	110 min.	Intriga Thriller	Martin é un estudante estadounidense que chega a Oxford para que o prestixioso Arthur Seldom dirixa a súa tese. O que non imaxina é que cando a súa caseira apareza asasinada, alumno e profesor veranse envoltos na resolución dun crime onde un asasino lles está deixando pistas continuamente.	Maiores de 13 anos
"21 Blackjack"	2008 Estados Unidos	Robert Luketic Kevin Spacey Jim Sturgess Kate Bosworth Laurence Fishburne	123 min.	Thriller	Basada nunha historia real, "21 Blackjack" conta a historia de 5 estudantes de matemáticas do MIT. Ben Campbell necesita 300.000 dólares para realizar o pago da universidade. Mickey Rosa, profesor de Ben, ten a solución ao problema: descubriu un sistema que permite gañar nos casinos. Con ese método asaltarán as mesas de blackjack nos casinos de Las Vegas.	Maiores de 13 anos

PELÍCULA	ANO E PAÍS	DIRECTOR E REPARTO	DURACIÓN	XÉNERO	COMENTARIO	PÚBLICO
"La habitación de Fermat"	2007 España	Luis Piedrahita Rodrigo Sopeña Lluís Homar Alejo Sauras Elena Ballesteros Santi Millán Federico Luppi	88 min.	Thriller	Catro matemáticos, descoñecidos entre si, son invitados por un misterioso anfitrión co pretexto de resolver un gran enigma. A sala na que se atopan resulta ser un cuarto minguante que os aplastará se non descobren a tempo que lles une e por que alguén quere asasinalos.	Maiores de 13 anos
"El número 23"	2007 Estados Unidos	Joel Schumacher Jim Carrey Virginia Madsen Logan Lerman Danny Huston Mark Pellegrino Lynn Collins Rhona Mitra	95 min.	Thriller Intriga	Un home vive obsesionado con un libro que parece describir detalles da súa vida íntima. O home comeza a sentirse ameazado e desenvolve unha paranoia a causa dun número que se repite unha e outra vez no libro: o 23. Película baseada no enigma do número 23, nunha crenza que xa foi reflexada en máis medios e pola cal se cre que todos os incidentes e eventos están conectados co número 23, con permutacións do número 23 ou números próximos ao 23.	Maiores de 13 anos
"El código da Vinci"	2006 Estados Unidos	Ron Howard Tom Hanks Ian Mckellen Audrey Tautou Alfred Molina Jean Reno Paul Bettany	149 min.	Thriller Acción	Cando o conservador do Louvre Jacques Saunière é asasinado, o principal sospeitoso é o profesor de simboloxía Robert Langdon. A única forma que ten de demostrar a súa inocencia é aliarse con Sophie Neveu, a neta de Saunière, e descubrir o segredo que este deixou. Un segredo que os levará ata as entrañas do cristianismo e que poñerá as súas vidas en perigo.	Maiores de 13 anos

PELÍCULA	ANO E PAÍS	DIRECTOR E REPARTO	DURACIÓN	XÉNERO	COMENTARIO	PÚBLICO
“Una mente maravillosa”	2001 Estados Unidos	Ron Howard Russell Crowe Ed Harris Jennifer Connelly Christopher Plummer Paul Bettany Adam Golberg Josh Lucas	135 min.	Drama Biografía	O atractivo e excéntrico John Forbes Nash Jr. fixo un descubrimento abraiante ao comezo da súa carreira e fíxose famoso en todo o mundo. Pero o seu trepidante ascenso sufriu un cambio drástico cando a súa brillante mente se viu atacada pola esquizofrenia. Enfrontándose a este reto, Nash loitou por recuperarse coa axuda da súa muller Alicia. Despois de varias décadas de penalidades conseguiu superar a súa traxedia e recibiu o premio Nobel. Hoxe Nash é unha lenda e sigue entregado ao seu traballo.	Todos os públicos / Maiores de 13 anos
“Pi, fe en el caos” 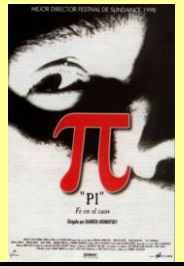	1998 Estados Unidos	Darren Aronofsky Ben Shenkman Mark Margolis Pamela Hart Sean Gullete	85 min.	Intriga Drama Thriller	Max é un brillante matemático que está a punto de facer o descubrimento máis importante da súa vida: a decodificación do sistema numérico que rixe o aparente caos do mercado bursátil; pero primeiro ten que atopar o valor do número pi. Mentres investiga, afectado periódicamente por unhas brutais xaquecas, é acosado por unha poderosa empresa de Wall Street e unha secta xudía que pretenden apropiarse do achado de Max.	Maiores de 13 anos
“El indomable Will Hunting”	1997 Estados Unidos	Gus van Sant Matt Damon Robin Williams Minnie Driver Ben Affleck Stellan Skarsgard Cole Hauser	126 min.	Drama	Will Hunting é un xoven prodixio autodidacta que traballa nos servizos de limpeza dun instituto. Alí, un profesor de matemáticas descubrirá as súas facultades e intentará que reconduza a súa vida. Despois de pagar unha fianza para que saia do cárcere, onde se atopa como consecuencia dun alboroto provocado na compaña dos seus amigos, o profesor consegue que acepte o tratamento dun psicólogo co que iniciará unha profunda relación.	Todos os públicos

PELÍCULA	ANO E PAÍS	DIRECTOR E REPARTO	DURACIÓN	XÉNERO	COMENTARIO	PÚBLICO
"Cube" 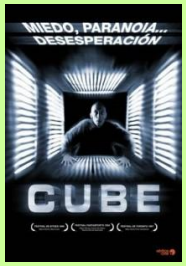	1997 Canadá	Vicenzo Natali Maurice Dean Wint Nicole de Boer Nicky Guadagni David Hewlett Andrew Miller Wayne Robson Julian Richings	92 min.	Terror Thriller	Seis persoas, entre elas unha estudante de Matemáticas, vense encerradas de maneira inexplicable nun labirinto de habitáculos. Para atopar a saída e evitar trampas mortais, deben ir descifrando unha serie de claves numéricas.	Maiores de 14 anos / Maiores de 18 anos
"Moëbius" 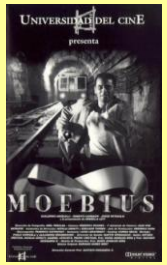	1996 Arxentina	Gustavo Mosquera Guillermo Angeletti Roberto Carnaghi Jorge Petraglia	88 min.	Ficción	Un tren de metro de Buenos Aires desaparece inexplicablemente con máis de 30 pasaxeiros. Os condutores doutras liñas cren oílo, e de feito os sistemas de seguridade detectan a súa presenza en varias ocasións; sen embargo, ninguén consegue velo, nin saber onde está. Os responsables do metro e as autoridades tratarán de resolver o enigma antes de que a opinión pública se entere do asunto. Así, aceptan que un xoven matemático estude o problema e intente atoparlle solución. Este descubrirá que alguén construíu sobre as vías do tren unha banda de Moëbius.	-
"Los fisgones"	1992 Estados Unidos	Phil Alden Robinson Robert Redford Dan Aykroyd Ben Kingsley Mary McDonnell River Phoenix Sidney Poitier	126 min.	Intriga Acción	Martin Bishop é o líder dun grupo de expertos especializados en probar sistemas de seguridade. Cando é chantaxeado por axentes gubernamentais para roubar unha caixa negra confidencial, o grupo vese envolto nun perigoso xogo de intriga. Despois de recuperar a caixa, descobren que ten a capacidade de descifrar todos os sistemas encriptados existentes arredor do mundo, e que os axentes que os contrataron non traballan para o Goberno.	Todos os públicos